

GABINETE DEL PRESIDENTE  
ELECTO ANDRÉS MANUEL  
LÓPEZ OBRADOR

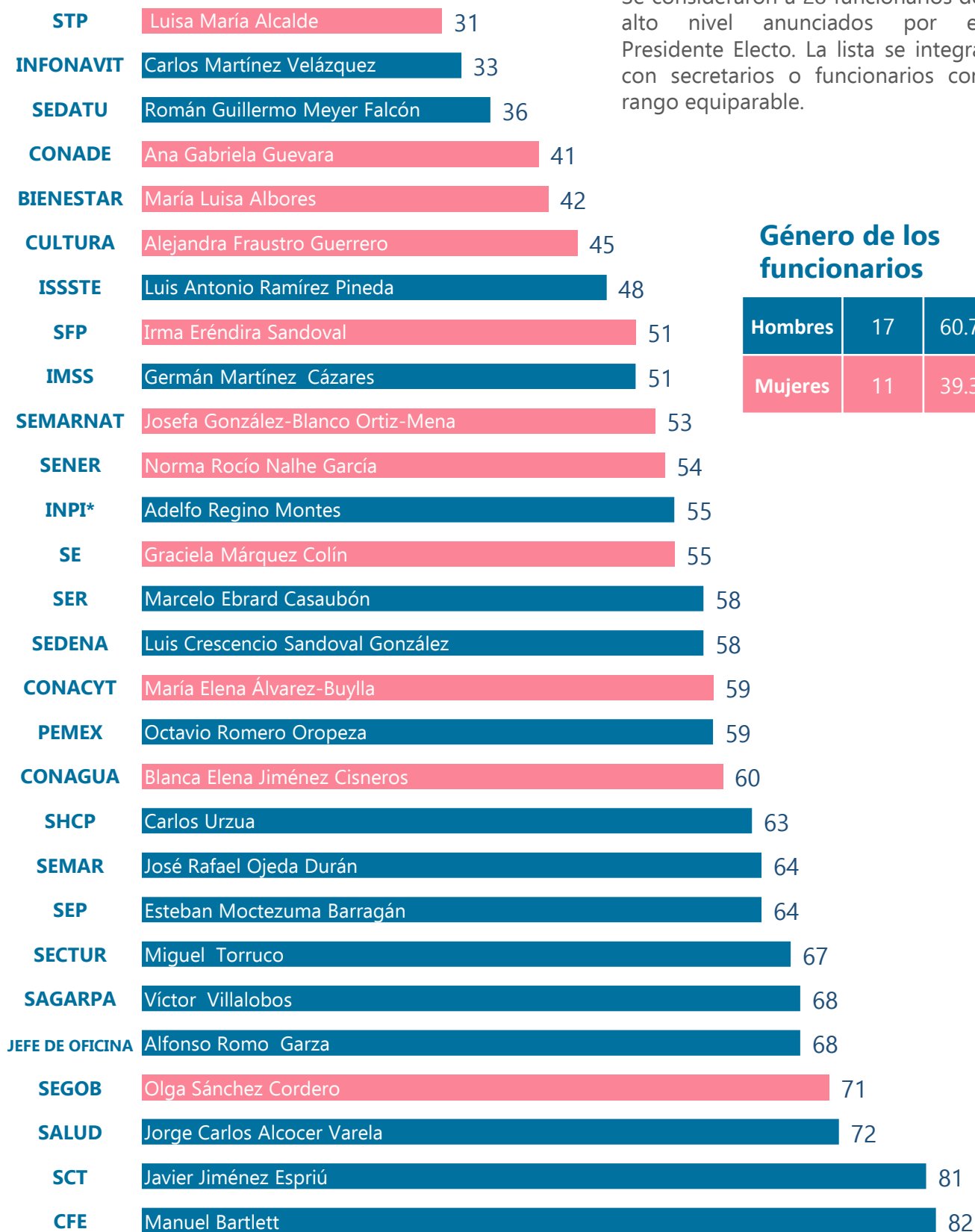



Se consideraron a 28 funcionarios de alto nivel anunciados por el Presidente Electo. La lista se integra con secretarios o funcionarios con rango equiparable.

### Género de los funcionarios

Hombres	17	60.7%
Mujeres	11	39.3%

### ¿Qué estudiaron los principales funcionarios?

(considerando estudios de licenciatura o equivalente)

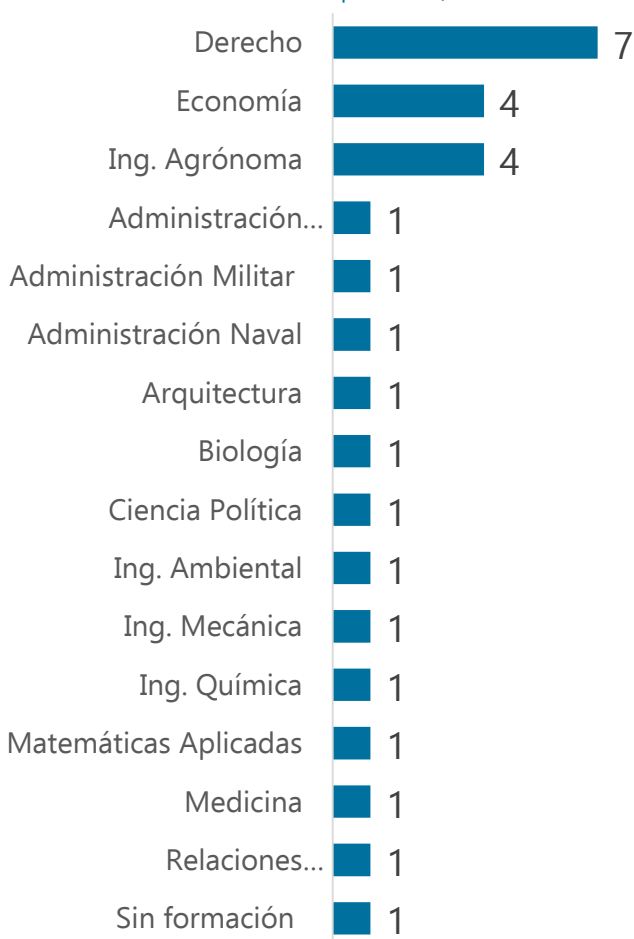

### ¿De qué universidades egresaron?

(considerando estudios de licenciatura o equivalente)

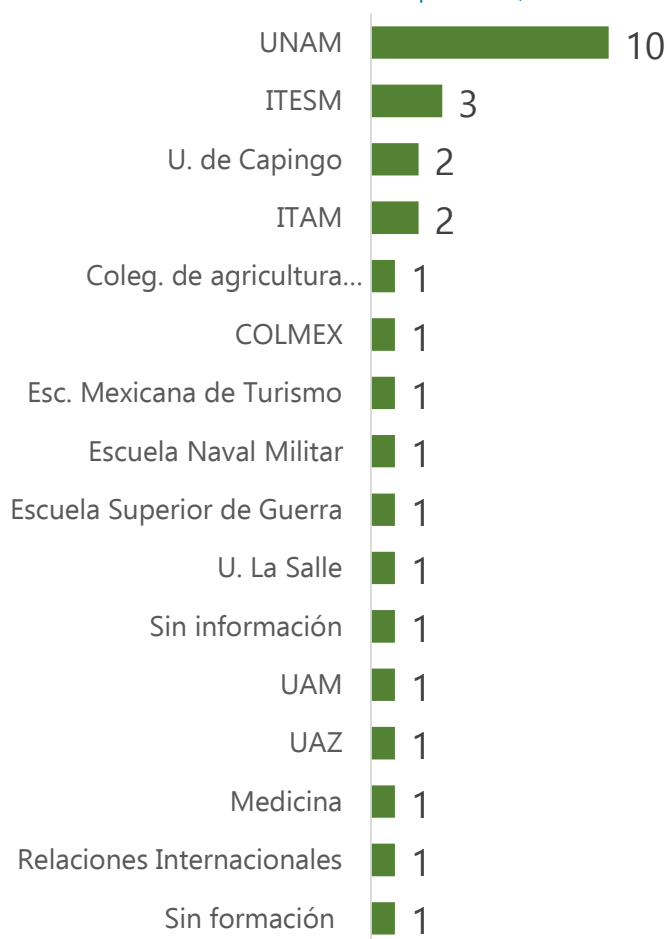

### Máximo grado académico de los funcionarios

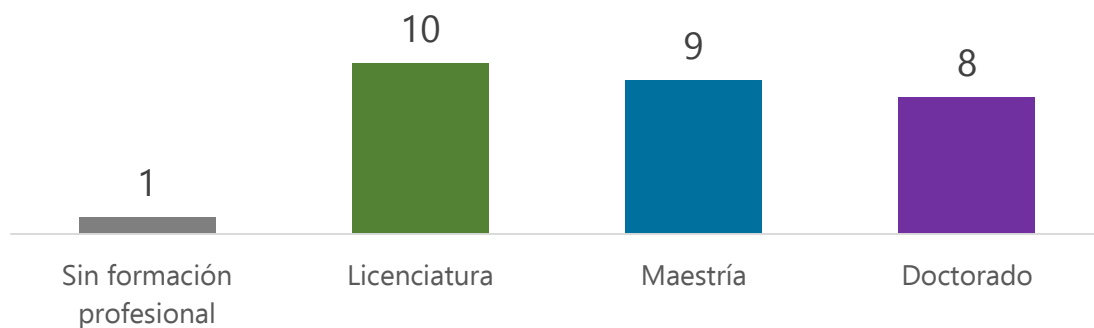

\*Ana Gabriela Guevara, es la única funcionaria de alto nivel que no cuenta con estudios profesionales.

SECRETARÍAS DE  
ESTADO



## Olga Sánchez Cordero

71 años

Secretaría de  
Gobernación



Trayectoria  
académica

- Licenciada en Derecho por Universidad Nacional Autónoma de México (1970).
- Posgrado en Política Social y Administración, en el University College of Swansea, Gran Bretaña.
- Siete veces distinguida con el Doctorado Honoris Causa por diversas universidades del país.
- Ingresó al Salón Internacional de la Fama del Foro Internacional de Mujeres en octubre de 2014.



Trayectoria  
administrativa

- Ministra de la Suprema Corte de Justicia de la Nación por el Senado de la República (1995-2015). Fue propuesta por el ex presidente Ernesto Zedillo.
- Magistrada Numeraria del Tribunal Superior de Justicia del Distrito Federal (1993-1995).
- Notaria Pública 182 del Distrito Federal y del Patrimonio Inmueble del Distrito Federal. (Primera mujer notaria en la historia del Distrito Federal) (1984 -1993).
- Secretaria de Asuntos Escolares en la Facultad de Derecho de la UNAM, durante la rectoría de Guillermo Soberón Acevedo (1976-1979).
- Directora del Seminario de Sociología General y Jurídica en la Facultad de Derecho de la UNAM (1980-1984).
- Trayectoria Política
- Diputada Constituyente de la Ciudad de México, propuesta por el ex jefe de Gobierno Miguel Ángel Mancera de la CDMX (2016).



## Zoé Robledo Aburto

39 años

Subsecretaría de  
Gobernación



Trayectoria  
académica

- Licenciatura en Ciencia Política en el ITAM.
- Cuenta con estudios complementarios por la George Washington University, la Universidad Complutense de Madrid y la Escuela de Gobierno John F. Kennedy, de la Universidad de Harvard



Trayectoria  
administrativa

- En 2010 fue electo diputado local en el Congreso de Chiapas.
- Senador de la República con licencia por Chiapas y miembro del partido MORENA.
- Obtuvo el Premio Nacional de Periodismo en el 2008.
- Actualmente escribe una columna en el periódico El Heraldo de Chiapas, la cual hace desde 2004.



**Marcelo Luis Ebrard**  
 58 años  
 Secretaría de Relaciones Exteriores



**Trayectoria académica**

- Licenciatura en Relaciones Internacionales por el Colegio de México (1984).
- Especialidad en Administración Pública en la École Nationale d'administration en París, Francia.



**Trayectoria administrativa**

- Subsecretario de la Secretaría de Relaciones Exteriores, durante la administración de Manuel Camacho Solís (1993-1994).
- Diputado Federal en la LVII Legislatura por el PVEM (1997-2000).
- Asesor del Jefe de Gobierno Andrés Manuel López Obrador (PRD) (2000-2002).
- Secretario de Seguridad Pública del Distrito Federal, durante la administración de Andrés Manuel López Obrador (2002-2004).
- Jefe de Gobierno del Distrito Federal (PRD) (2006-2012).
- Presidente de la Red Global de Ciudades Seguras de la ONU (2012-2014).



**Trayectoria partidista**

- Miembro del PRI (1976 -1995).
- Secretario General del PRI (1989-1990).
- Fundó el Partido del Centro Democrático (PCD) junto con Manuel Camacho Solís.
- Militante del PRD.
- Coordinador Regional de la primera circunscripción en la campaña de Andrés Manuel López Obrador (2018).
- En 2015 renunció al PRD, y tuvo acercamiento con Movimiento Ciudadano.
- En 2018, se desempeñó como coordinador electoral de la Primera Circunscripción de Morena.

La Secretaría de Relaciones Exteriores, se integra actualmente por el Secretario y cuatro subsecretarías más:

- Subsecretaría de Relaciones Exteriores
- Subsecretaría para América del Norte
- Subsecretaría para América Latina y el Caribe
- Subsecretaría para Asuntos Multilaterales y Derechos Humanos

Hasta la fecha no hay información sobre los posibles nombramientos para las subsecretarías de la SER.



**Subsecretarías**



**Carlos Manuel Urzúa Macías**  
63 años  
Secretaría de Hacienda y Crédito Público



Trayectoria académica

- Doctorado en Economía por la Universidad de Wisconsin en Madison.
- Maestría en Matemáticas por el Centro de Investigación y de Estudios Avanzados del Instituto Politécnico Nacional (CINVESTAV).
- Licenciatura en Matemáticas por el Tecnológico de Monterrey.



Trayectoria administrativa

- Secretario de Finanzas del gobierno del Distrito Federal, durante la administración de Andrés Manuel López Obrador (2000- 2003).
- Es investigador nacional nivel III en el Sistema Nacional de Investigadores (SNI) desde 2004.
- Miembro de la Academia Mexicana de Ciencias desde 2007.
- Profesor-investigador de El Colegio de México (1989-2000).
- Ha sido consultor para el Banco Mundial, la Comisión Económica para América Latina (CEPAL), el Programa de las Naciones Unidas para el Desarrollo (PNUD) y la Organización de Cooperación y Desarrollo Económicos (OCDE).



**Arturo Herrera Gutiérrez**  
48 años

Subsecretaría de Hacienda y Crédito Público



Trayectoria académica

- Economista por la Universidad Autónoma de México.
- Maestría en el Colegio de México.
- Doctorado en Economía por la Universidad de Nueva York.



Trayectoria administrativa

- Director general de gestión financiera en la Secretaría de Finanzas de la Ciudad de México (2000-2004) y Secretario de Finanzas (2004-2006)
- Gerente de práctica de la Unidad de servicio público y desempeño para América Latina y el Caribe, parte de la Práctica global de gobernanza del Banco Mundial.



**Gerardo Esquivel**  
52 años

Subsecretaría de Egresos



Trayectoria académica

- Economista por la Universidad Nacional Autónoma de México.
- Maestría en el Colegio de México.
- Doctorado en Economía por la Universidad de Harvard.



Trayectoria administrativa

- Director general de gestión financiera en la Secretaría de Finanzas de la Ciudad de México (2000-2004) y Secretario de Finanzas (2004-2006)
- Gerente de práctica de la Unidad de servicio público y desempeño para América Latina y el Caribe, parte de la Práctica global de gobernanza del Banco Mundial.
- Investigador en el Harvard Institute for International Development

**Subsecretaría de Ingresos**

**Sin definir**



**María Luisa  
Albores**  
42 años

Secretaría de  
Bienestar  
(Secretaría de  
Desarrollo Social)



Trayectoria  
académica

- Especialidad en Economía Social y Solidaria y Emprendurismo en la Universidad Iberoamericana Puebla y en la Universidad de Mondragón (2015-2016).
- Maestría en Pedagogía en el Centro de Estudios Para El Desarrollo Rural (2010-2012).
- Licenciatura en Ingeniera Agrónoma en la Universidad Autónoma Chapingo (2000).



Trayectoria  
administrativa

- Miembro del comité ejecutivo del ordenamiento territorial de Cuetzalan donde participa activamente desde el 2009
- Coordinadora del área de producción orgánica de la Cooperativa Tosepan Titataniske de la Unión de Cooperativas Tosepan desde el año 2001.
- Impulsora del programa de educación formal "Tosepan Kalnemaxtiloyan", inició el día 2 de octubre de 2006 y creadora del modelo curricular de la Secundaria y apoya como directora desde el 2013.



Trayectoria  
partidista

- Presidenta del Comité Ejecutivo Estatal de Morena en Puebla (2012 al 2015).



**Ariadna Montiel  
Reyes**

Subsecretaría de  
Inclusión  
Productiva



Trayectoria  
académica

- Licenciatura trunca en Arquitectura en la UNAM.



Trayectoria  
administrativa

- Directora de la Red de Transporte de Pasajeros (RTP) del entonces Distrito Federal.
- Diputada de la Asamblea Legislativa del Distrito Federal en la VI Legislatura.
- Senadora suplente en la LX y LXI Legislaturas.
- Diputada Federal en la LXIII Legislatura por Morena.
- De 2003 a 2006 Secretaria de Finanzas del PRD en el Distrito Federal.
- Secretaria de Relaciones Políticas y Alianzas del PRD en el Distrito Federal.



Importante

- Fue investigada por la Fiscalía para Servidores Públicos de la Procuraduría General de Justicia de la Ciudad de México por presunto desvío de recursos.
- Fue criticada por su cercanía con René Bejarano.



**Javier May  
Rodríguez**  
52 años

Subsecretaría de  
Desarrollo Rural  
Territorial



Trayectoria  
académica

- Sin formación académica.



Trayectoria  
administrativa

- Actual Senador por Morena en la LXIV Legislatura por Tabasco.
- Secretario de la Comisión de Reforma Agraria.
- Ha sido diputado local en Tabasco por el PRD.
- Fue dos veces presidente municipal de Comalcalco, Tabasco.



Trayectoria  
partidista

- En 2012, fue electo en asamblea estatal como el primer dirigente del Movimiento de Regeneración Nacional en Tabasco





**Graciela  
Márquez Colín**  
55 años  
Secretaría de  
Economía



Trayectoria  
académica

- Doctorado en Historia Económica en la Universidad de Harvard.
- Maestría en Economía en El Colegio de México.
- Licenciatura en Economía en la UNAM.
- Ha impartido clases en la UNAM, en el Instituto Tecnológico de Monterrey, la Universidad Autónoma Metropolitana, en la Universidad de Guanajuato y en la Universidad Autónoma de Baja California.
- Profesora Visitante en la Universidad de Chicago y ha impartido seminarios en las Universidades de Harvard y Stanford en los Estados Unidos.



Trayectoria  
administrativa

- Pertenece al Sistema Nacional de Investigadores del Consejo Nacional de Ciencia y Tecnología.
- Editora o coeditada de diversos libros sobre la historia económica de México y América Latina



**Luz María  
de la Mora**  
Subsecretaría de  
Comercio Exterior



Trayectoria  
académica

- Licenciatura en Relaciones Internacionales en el Colegio de México.
- Maestría en Economía Política Internacional en la Universidad de Carleton, Canadá
- Diplomado en Comercio Exterior por el ITAM.
- Doctorado en Ciencias Políticas por la Universidad de Yale, Estados Unidos.



Trayectoria  
administrativa

- Jefe de la Unidad de Relaciones Económicas y Cooperación Internacional en la Secretaría de Relaciones Exteriores.
- Jefe de la Unidad de Negociaciones Comerciales Internacionales en la Secretaría de Economía.
- Consejera Económica en la Oficina Comercial de México en la Embajada de México en Washington, DC.
- Fue parte del equipo de negociación de México para el Tratado de Libre Comercio de América del Norte.



**Francisco  
Quiroga**  
Subsecretaría de  
Minería



Trayectoria  
académica

- Estudió ingeniería.
- Tiene maestrías en Economía y Operaciones por la Universidad de Yale, y la Universidad de Auckland, en Nueva Zelanda.



Trayectoria  
administrativa

- Director de la empresa Grupo Villacero, dedicada a la fabricación, comercialización, distribución, transformación y logística de productos de acero.
- Ha sido colaborador en las firmas ArcelorMittal y Metalcorp, empresas de giro acerero.



Importante

- Grupo Villacero, de la cual fue director de Planeación Internacional, forma parte Afirme Grupo Financiero, banca que maneja el Fideicomiso Por los Demás de Morena.



**Ernesto  
Acevedo  
Fernández**  
Subsecretaría de  
Industria y Comercio



Trayectoria  
académica

- Licenciatura en Economía por la Facultad de Economía de la UNAM.
- Maestría en Economía en el Colegio de México.
- Doctorado en Economía por la Universidad Fabra de Barcelona, España.
- Es profesor en la División de Estudios de Posgrado de la Facultad de Economía de la UNAM, ha impartido clases de Macroeconomía en el COLMEX y fue profesor asociado de Economía Aplicada en la Universidad Pompeu Fabra.



Trayectoria  
administrativa

- Director de Estudios Económicos Internacionales; Director de Política Económica y Director de Análisis, en la Secretaría de Hacienda y Crédito Público.
- Ha sido asesor económico de la COFETEL y de la Secretaría de Economía.



**Luisa María Alcalde**

31 años  
Secretaría del Trabajo y Previsión Social



Trayectoria académica

- Maestría en Derecho por la Universidad de Berkeley, EU (2014-2016).
- Licenciatura en Derecho por la Universidad Nacional Autónoma de México (UNAM) (2006-2011).



Trayectoria administrativa

- Profesora de Derecho Colectivo del Trabajo en la Escuela de Derecho "Ponciano Arriaga" (2015- a la fecha).
- Auxiliar jurídico del Juzgado número 79 (penal de Santa Martha Acatitla) del Tribunal Superior de Justicia del Distrito Federal (2009-2011)
- Auxiliar de investigación en el Instituto de Investigaciones Jurídicas de la UNAM (2008-2009).
- Colaboradora de la ONG "Smile" para comunidades vulnerables en la India (2008).
- Diputada Federal por Morena en la LXII Legislatura (2014-2015).
- Diputada Federal plurinominal en la LXII Legislatura, durante la dirigencia de Ricardo Monreal en la bancada del Movimiento Ciudadano (2012-2014).



Trayectoria académica

- Licenciado en derecho por la UNAM, con especialización en las reformas constitucionales de 1992.
- Diplomado en Gobierno y Políticas Públicas, por la UIA.
- Diplomado en derecho civil por la Universidad de Estudios de Postgrado en Derecho.
- Candidato a maestro en derecho procesal constitucional por la Universidad Panamericana.



Trayectoria administrativa

- Representante de MORENA ante el INE.
- Fue regidor del Ayuntamiento de Texcoco 1991-1993.
- Secretario del Ayuntamiento en Texcoco de 1994 a 1996.
- Presidente municipal de Texcoco (2000-2003).
- Fue diputado local del Estado de México de 1997 a 2000 en la LIII Legislatura.
- En el año 2009 participó como integrante de la Comisión Política Nacional del PRD.
- Fue Secretario Técnico de la Mesa Directiva del Senado de la República de 2009 a 2010.
- Se encargó del juicio de inconformidad de la Coalición Por el Bien de Todos, que impugnó la elección federal del 2006 y asumió la defensa legal de Andrés Manuel López Obrador en el desafuero que realizó la Cámara de Diputados.



Trayectoria académica

- Licenciado en Derecho
- Maestría en Ciencias Políticas Centro de Investigación y Docencia en Humanidades del Estado de Morelos.
- Curso-Taller de Formación en Derechos Humanos para



Trayectoria administrativa

- Fue Director de la Pensión Alimentaria en Instituto para la Atención de los Adultos Mayores de la Ciudad de México
- Coordinador Ejecutivo del Programa de Estímulos para el Bachillerato Universal en Fideicomiso Educación Garantizada, Gobierno del Distrito Federal
- Subdirector vespertino en la Facultad de Derecho y Ciencias Sociales de la Universidad Autónoma



**Alfredo Domínguez Marrufo**

Subsecretaría del Trabajo



**Jorge Carlos  
Alcocer  
Varela**  
72 años  
Secretaría de  
Salud



Trayectoria  
académica

- Doctorado en Ciencias Médicas por la Universidad Nacional Autónoma de México (UNAM) (2007).
- Posgrado en Inmunología en el ICRF Tumour Immunology, en la Universidad de Londres, Inglaterra (1980).
- Médico Cirujano por la UNAM. Especialidades en Medicina Interna, Reumatología e Inmunología Clínica en el Instituto Nacional de la Nutrición con el aval de la UNAM (1970).



Trayectoria  
administrativa

- Investigador Emérito en Ciencias Médicas y jefe de la Unidad de Propiedad Intelectual en el Instituto Nacional de Ciencias Médicas y Nutrición Salvador Zubirán.
- Investigador Emérito por los Institutos Nacionales de Salud y Hospitales de Alta Especialidad de la Secretaría de Salud.
- Presidente de la Junta de Honor y presidente de la Subcomisión de Salud de la Comisión de Evaluación del Consejo Nacional de Ciencia y Tecnología (CONACYT) (2009-2012).
- Integrante de la Comisión Dictaminadora del Instituto de Investigaciones Biomédicas de la UNAM (2000-2009).
- Miembro de la Comisión Dictaminadora de Biomedicina del Sistema Nacional de Investigadores (1998-2000).
- Presidente de la Sociedad Mexicana de Reumatología (1992).
- Secretario del Consejo Mexicano de Reumatología (1989).
- Investigador Nacional Nivel III del SIN (1989).



**SALUD**

SECRETARÍA DE SALUD

**Subsecretarías**

La Secretaría de Salud, se integra actualmente por el Secretario y cuatro subsecretarías más:

- Subsecretaría de Administración y Finanzas
- Subsecretaría de Integración y Desarrollo del Sector Salud
- Subsecretaría de Prevención y Promoción de la Salud
- Subsecretaría del Consejo de Salubridad General.

Hasta la fecha no hay información sobre los posibles nombramientos para las subsecretarías de la Secretaría de Salud.



## Luis Crescencio Sandoval González

58 Años

Secretaría de  
la Defensa  
Nacional



Trayectoria  
académica

- Maestría en Administración Militar para la Seguridad y la Defensa Nacionales en el Colegio de la Defensa Nacional.
- Licenciatura en Administración Militar en la Escuela Superior de Guerra



Trayectoria  
administrativa

- General de División 2017
- General de Brigada 2011
- General Brigadier 2005
- Coronel de Caballería 2000
- Teniente Coronel de Caballería 1995
- Mayor de Caballería 1991
- Capitán 1 de Caballería 1988
- Capitán 2o de Caballería 1985
- Teniente de Caballería 1981
- Subteniente de Caballería 1979

Condecoraciones y premios

- Perseverancia Extraordinaria, especial, así como de 1a, 2a, 3a, 4a y 5a clases
- Legión de Honor
- Servicios Distinguidos
- Distinción Militar

SEDENA

SECRETARÍA DE  
LA DEFENSA NACIONAL

## Subsecretarías

La secretaría de la Defensa Nacional, actualmente se integra con el secretario, un subsecretario y dos áreas equiparables nominalmente a una subsecretaría:

1. Subsecretaría de la Defensa Nacional
2. Estado Mayor de la Defensa Nacional
3. Comandancia de la Fuerza Aérea

no se tiene información sobre posibles nombramientos para estos cargos, o si estos cambiarían de nombre.



**José Rafael  
Ojeda  
Durán**  
64 Años



**Trayectoria  
académica**

- Maestría en Administración Naval, Centro de Estudios Superiores Navales
- Maestría en Seguridad Nacional, Centro de Estudios Superiores Navales
- Guardiamarina, Escuela Naval Militar



**Trayectoria  
administrativa**

- Jefe de Sección en el Estado Mayor de la Décimo Cuarta Zona Naval
- Jefe del Estado Mayor en la Sexta y Décima Zonas Navales
- Director general adjunto de Seguridad y Bienestar Social
- Director general de Investigación y Desarrollo,
- Subdirector general del Instituto de Seguridad Social para las Fuerzas Armadas Mexicana.

- Jefe de Máquinas y segundo comandante de diversas unidades de superficie de la Armada de México,
- Profesor militar y jefe de la Carrera del Cuerpo General en la Heroica Escuela Naval
- Comandante de diversos buques de la SEMAR.

**Condecoraciones y premios**

- Perseverancia de Sexta a Primera Clase por haber cumplido de 10 a 35 años en el servicio activo de la Armada de México así como de Perseverancia excepcional de tercera y segunda clase, por 40 y 45 años de servicio, respectivamente.

SEMAR

SECRETARÍA DE MARINA

## Subsecretarías

La Secretaría Marina, actualmente se integra con el secretario, un subsecretario y tres áreas equiparables nominalmente a una subsecretaría:

1. Subsecretaría de Marina.
2. Cuartel General del Alto Mando.
3. Jefatura del Estado Mayor General de la Armada.
4. Inspección y Contraloría General de Marina.

no se tiene información sobre posibles nombramientos para estos cargos, o si estos cambiarían de nombre.



**Josefa  
González-  
Blanco Ortiz-  
Mena**  
53 Años

Secretaría de Medio  
Ambiente y  
Recursos Naturales



Trayectoria  
académica

- Maestría en Conciencia y Artes Transformativas por la Universidad John F. Kennedy, Berkeley, Estados Unidos.
- Licenciada en Derecho por la Universidad Anáhuac



Trayectoria  
administrativa

- Secretaria Administrativa del Posgrado de Derecho de la UNAM.
- Catedrática de Sistemas Jurídicos Comparados UNAM.
- En Inglaterra formó parte de diversas organizaciones ecologistas culturales con proyectos locales e internacionales.
- En ha realizado diversas actividades en Chiapas, orientadas al rescate y reintroducción de la Vida Silvestre de Aluxes Palenque, así como de rescate de flora endémica en el mismo parque nacional.



**Blanca Elena  
Jiménez  
Cisneros**  
60 Años

Comisión Nacional  
del Agua



Trayectoria  
académica

- Ingeniera Ambiental, Universidad Autónoma Metropolitana
- Maestra en tratamiento y reutilización del agua en el Institut national des sciences appliquées en Toulouse, Francia



Trayectoria  
administrativa

- Pertenece al Sistema Nacional de Investigadores (SIN) nivel 3.
- Colaboró en el Laboratorio Central de la Lyonnaise des Eaux en París en 1985.
- Es perito del Colegio de Ingenieros Ambientales.
- Ha colaborado para el Programa Hidrológico Internacional de la Unesco, con la Organización Mundial de la Salud (OMS), con el Banco Mundial, con la Fundación Bill y Melinda Gates y con la Organización de las Naciones Unidas para la Alimentación y la Agricultura (FAO).
- Cuenta con seis patentes registradas y dos desarrollos tecnológicos aplicados a nivel nacional.
- Se ha especializado en investigación sobre tratamiento de aguas residuales en la agricultura y conservación de mantos acuíferos.

Principales premios y reconocimientos

- Premio Nacional Mérito Ecológico en la categoría de Académico en 2006.
- Premio Nacional al Mérito Ecológico.
- Premio Universidad Nacional en el área de Innovación Tecnológica por la Universidad Nacional Autónoma de México en 2008.
- Premio Nacional de Ciencias y Artes en el área de Tecnología y Diseño por la Secretaría de Educación Pública en 2009.
- Orden de la Estrella Polar otorgada por el rey de Suecia Carl XVI en 2002.



**Andrew John  
Rhodes  
Espinoza**

36 Años

Comisión Nacional  
de Áreas Naturales  
Protegidas



Trayectoria  
académica

- Estudios de Posgrado en la Universidad de Leeds en el Reino Unido y en la UNAM
- Biólogo, Universidad de las Américas Puebla



Trayectoria  
administrativa

- Director general de desarrollo institucional de la Comisión Nacional de Áreas Naturales Protegidas CONANP en la pasada administración, cargo que asumió desde 2015.
- Coordinador Central del Fondo de Áreas Naturales Protegidas en el Fondo Mexicano para la Conservación de la Naturaleza.
- Fue nombrado Director Ejecutivo del Sistema Pronatura.
- Cuenta con más de 13 años de experiencia en el manejo sustentable y conservación de ecosistemas con énfasis en áreas protegidas



**León Jorge  
Castaños  
Martínez**

Comisión Nacional  
Forestal



Trayectoria  
académica

- Maestría Forestal en la Universidad Estatal de Oregon, E.U.A.
- Ingeniero Agrónomo Especialista en Bosques de la Escuela Nacional de Agricultura en Chapingo



Trayectoria  
administrativa

- Integrante del Consejo Estatal Forestal de Puebla, representación social, de 2017 a la fecha
- Asesor de organizaciones campesinas en Oaxaca y Durango, 1985-2012.
- Silvicultor -Productor forestal del Estado de Puebla 2001-2018 con Certificados de Manejo Forestal Responsable, FSC y ATP.
- Asesor de organizaciones campesinas en Oaxaca y Durango. 1989-2000
- Secretario Técnico de la Comisión Nacional Forestal (SARH-SRASEDUE) 1986-1988
- Fue Subsecretario Forestal de 1983 a 1985
- Fue Director de Desarrollo Forestal de 1973 a 1980





**Norma Rocío  
Nahle García**  
54 Años

Secretaría de  
Energía



Trayectoria  
académica

- Especialidad en Petroquímica por la Universidad Autónoma de Zacatecas.
- Diplomado en Viabilidad Económica en Procesos Industriales por la Universidad Veracruzana.
- Diplomado en Ingeniería Química en Procesos por la Universidad Nacional Autónoma de México (UNAM) (1988-1989).
- Licenciatura en Ingeniería Química por la Universidad Autónoma de Zacatecas (1981-1986).



Trayectoria  
administrativa

- Asesora de la Comisión de Energía en la LXII Legislatura del Senado de la República.
- Asesora en la Comisión de Energía de las LIX y LXI Legislaturas del Congreso de la Unión.
- Ingeniera supervisora del Complejo Petroquímico Morelos (1990-1992).
- Ingeniera supervisora de PEMEX (1986-1992).
- Ingeniera de Proceso en el Complejo Petroquímico Cangrejera (1986-1990).



Trayectoria  
partidista

- Diputada Federal de Morena en la LXIII Legislatura en representación de Veracruz (2015-2018).
- Coordinadora del Grupo Parlamentario de Morena en la Cámara de Diputados (2015-2018).



**Alberto  
Montoya  
Martín del  
Campo**  
66 Años

Subsecretaría de  
Hidrocarburos



Trayectoria  
académica

- Doctorado en Políticas Públicas, Universidad de Stanford.
- Maestría en Comunicación, Universidad Stanford.
- Egresado de la carrera de Comunicación por el Tecnológico de Estudios Superiores de Occidente.



Trayectoria  
administrativa

- Catedrático de la Universidad Iberoamericana.
- Presidente del Centro de Estudios Estratégicos Nacionales (CEEN)
- Ha realizado diversas publicaciones sobre desarrollo industrial en México.





**Víctor Villalobos**

68 años

Secretaría de Agricultura y Desarrollo Rural



Trayectoria académica

- Ingeniero Agrónomo, Escuela Nacional de Agricultura de Chapingo.
- Maestría en Ciencias en Genética Vegetal, Colegio de Postgraduados de Chapingo.
- Doctorado en Morfogénesis Vegetal, Universidad de Calgary, Canadá.



Trayectoria administrativa

- Subsecretario de Recursos Naturales de la Secretaria de Medio Ambiente, Recursos Naturales y Pesca.
- Subsecretario de Agricultura de la Secretaria, Ganadería, Desarrollo Rural, Pesca y Alimentación.
- Fue director del CINVESTAV, unidad Irapuato.
- Fue Secretario Ejecutivo de la Comisión Intersecretarial de Organismos Genéticamente Modificados (CIBIOGEM).
- Director de la División de Agricultura (1986-1990) del Centro Agronómico Tropical de Investigación y Enseñanza (CATIE), donde fungió como Director (1990-1995).
- Se ha desempeñado como profesor en los programas de licenciatura, maestría y doctorado de la Universidad Autónoma de Chapingo (UACH), y el Centro de Investigación y Estudios Avanzados del Instituto Politécnico Nacional (CINVESTAV).



**Miguel García Winder**

62 Años

Secretaría de Agricultura



Trayectoria académica

- Licenciatura en Agricultura con especialidad en Ciencia Animal.
- Maestría en Ciencia Animal por la Universidad de Nebraska, Estados Unidos
- Doctorado en Fisiología y Reproducción de la Universidad de Virginia Occidental, Estados Unidos.



Trayectoria administrativa

- Docente en la Universidad Estatal de Pennsylvania.
- Director de leche industrializada, CONASUPO de 1991 a 1995.
- Director de Comercio y Agronegocios, en el Instituto Interamericano de Cooperación para la Agricultura.
- Director de Competitividad Agroempresarial y Jefe del Programa Interamericano para la Promoción del Comercio, los Negocios Agrícolas y la Inocuidad de los Alimentos, en el Instituto Interamericano de Cooperación para la Agricultura.
- Gerente del Programa de Agronegocios y Comercialización, en el Instituto Interamericano de Cooperación para la Agricultura.
- Representante del Instituto Interamericano de Cooperación para la Agricultura en Estados Unidos de Norteamérica.



**Víctor Suárez**  
**Carrera**  
65 años

Subsecretaría  
Seguridad  
Alimentaria  
Mexicana



Trayectoria  
académica

- Ingeniero Agrónomo, Escuela Nacional de Agricultura de Chapingo.



Trayectoria  
administrativa

- Director ejecutivo de la Asociación Nacional de Empresas Comercializadoras de Productores del Campo (ANEC)
- Vocero y promotor del movimiento: El Campo no Aguanta Más.
- Promotor de organizaciones campesinas, indígenas y autogestivas en Oaxaca, Chiapas, Durango y Veracruz.
- Supervisor de Organización Comunitaria del Programa Conasupo-Coplamar de Abasto Rural.
- Secretario Adjunto de Participación Social de la Comisión Nacional Forestal.



Trayectoria  
partidista

- Fue Diputado Federal uninominal en la LIX Legislatura (2003-2006) por el distrito 16 Álvaro Obregón, del Distrito Federal, postulado por el PRD como candidato externo.



**Javier Jiménez  
Espriú**  
81 años

Secretaría de  
Comunicaciones y  
Transportes



Trayectoria  
académica

- Ingeniero Mecánico Electricista, UNAM
- Realizó estudios de posgrado en el Conservatoire des Arts et Metiers de París, Francia (1961).



Trayectoria  
administrativa

- Subdirector Comercial de Petróleos Mexicanos, durante la dirección de Francisco Rojas Gutiérrez (1990-1992).
- Miembro del Instituto Mexicano del Petróleo y partícipe del Consejo Directivo (1978-1982 y de 1990 -1992).
- Subsecretario de Comunicaciones y Desarrollo Tecnológico de la Secretaría de Comunicaciones y Transportes (SCT), durante el sexenio de Miguel de la Madrid. 1982-1988).
- Coordinador del Grupo Organizador de los Institutos Mexicanos de Comunicaciones y Transporte, miembro del Servicio Postal Mexicano y de Telégrafos Nacionales.
- Obtuvo el Premio Nacional de Ingeniería (2008).
- Miembro de la Junta de Gobierno de la UNAM (1997-2007).
- Premio Nacional de Ingeniería Mecánica, Eléctrica, Electrónica y Ramas Afines (1998).
- Presidente de la International Association for Continuing Engineering Education (IACEE) (1995-1998)
- Director General de la Compañía Mexicana de Aviación (1994-1995).
- Miembro Foráneo de la Real Academia Sueca de Ciencias de la Ingeniería (1993).



Trayectoria  
partidista

- Decano de la Asamblea Constituyente de la Ciudad de México por el partido Morena (2016).



**Salma Leticia  
Jalife Villalón**  
66 Años

Subsecretaría de  
Tecnologías de la  
Información y  
Comunicación



Trayectoria  
académica

- Ingeniera en Computación, UNAM.
- Maestra en Ciencias. Especialidad en Telecomunicaciones. University of Colorado at Boulder.



Trayectoria  
administrativa

- Consejera del Consejo Consultivo de COFETEL
- Miembro del Comité Técnico de Telecomunicaciones del Programa de Resultados Electorales Preliminares del Instituto Federal Electoral en 2012.
- Comisionada del Pleno de la Comisión Federal de Telecomunicaciones 2003-2006.
- Coordinadora General de Asuntos Internacionales de la Cofetel
- Coordinadora de Asesores de la Subsecretaría de Comunicaciones y Transportes 1992 – 1995
- Asesora de la Subsecretaría de Comunicaciones y Desarrollo Tecnológico de la SCT



**Carlos  
Alfonso Morán  
Moguel**  
81 años

Subsecretaría de  
Infraestructura



Trayectoria  
académica

- Ingeniero Mecánico Electricista, UNAM.



Trayectoria  
administrativa

- Titular de la Dirección General de Educación Tecnológica Industrial (DGETI), perteneciente a la SEP, 2013-2016.
- Director de Aeronáutica Civil en la SCT.
- Director técnico y Operaciones de Aeroméxico.
- Director de Turborreactores de la Compañía Mexicana de Aviación



Importante

- Fue inhabilitado en diciembre de 2016, por un periodo de tres meses por negligencia administrativa por la SEP.



## Irma Eréndira Sandoval

51 años

Secretaría de la  
Función Pública



Trayectoria  
académica

- Licenciatura en Economía, UNAM.
- Licenciatura en Sociología, UAM
- Maestría en Políticas Públicas por la Universidad California.
- Doctorado en Ciencias Políticas por la Universidad de California, Santa Cruz.



Trayectoria  
administrativa

- Investigadora de tiempo completo del Instituto de Investigaciones Sociales de la Universidad Nacional Autónoma de México (UNAM). Miembro del Sistema Nacional de Investigadores nivel III.
- •Coordinadora del Laboratorio de Documentación y Análisis de la Corrupción y la Transparencia de la UNAM.
- •Profesora y tutora del Posgrado de la facultad de Ciencias Políticas y Sociales y del Programa de Doctorado en Ciencias de la Administración y del Doctorado en Urbanismo.
- Consultora para el Banco Mundial, el Programa de las Naciones Unidas para el Desarrollo (PNUD), el Open Society Institute del magnate liberal George Soros, el Budget Accountability Project, Global Integrity, y la H. Cámara de Diputados de México.



Trayectoria  
partidista

- Diputada Constituyente en la Ciudad de México y como Vicecoordinadora General de la Fracción Parlamentaria del partido MORENA (2016-2017).

# SFP

SECRETARÍA DE  
LA FUNCIÓN PÚBLICA

## Subsecretarías

La Secretaría de la Función Pública, actualmente se integra con el secretario, y dos subsecretarías:

1. Subsecretaría de Responsabilidades Administrativas y Contrataciones Públicas
2. Subsecretaría de la Función Pública<sup>3</sup>

No se tiene información sobre posibles nombramientos para estos cargos, o si estos cambiarían de nombre.



## Esteban Moctezuma Barragán

64 años

Secretaría  
Educación  
Pública



Trayectoria académica

- Licenciatura en Derecho y en Economía, UNAM.
- Maestría en Economía Política por la Universidad de Cambridge, Inglaterra.
- Diplomado sobre Desarrollo Regional en Tokio, Japón.



Trayectoria administrativa

- Presidente Ejecutivo de Fundación Azteca (2002-2018).
- Secretario de Desarrollo Social, durante la presidencia de Ernesto Zedillo Ponce de León (1998-1999).
- Secretario de Gobernación, durante la presidencia de Ernesto Zedillo Ponce de León (1994-1995).
- Subsecretario de Planeación y Coordinación Educativa de la Secretaría de Educación Pública durante la gestión de Ernesto Zedillo Ponce de León como secretario (1993-1994).
- Oficial Mayor en la Secretaría de Educación Pública durante la gestión de Ernesto Zedillo Ponce de León como secretario. (1992-1993).
- Oficial Mayor en la Secretaría de Programación y Presupuesto durante la gestión de Ernesto Zedillo Ponce de León como secretario. (1988-1992).
- Secretario de Administración en el Estado de Sinaloa durante la gubernatura de Francisco Labastida. (1987-1988).
- Secretario Particular del Secretario de Energía, Minas e Industria Paraestatal, Francisco Labastida (1982-1986).



Trayectoria partidista

- Coordinador General de la campaña de Francisco Labastida a la Presidencia de la República (2000).
- Senador de la República (1997-1998).
- Coordinador General de la campaña de Ernesto Zedillo Ponce de León a la Presidencia de la República (1994).
- Secretario general del Comité Ejecutivo Nacional (CEN) del PRI durante la presidencia de Dulce María Sauri Riancho.
- Secretario general del Comité Ejecutivo Nacional (CEN) del PRI durante la presidencia de María de los Ángeles Moreno Uriegas.



## Gilberto Guevara Niebla

65 años

Subsecretaría  
de Equidad  
para la  
Educación



Trayectoria académica

- Biólogo por la Facultad de Ciencias de la UNAM
- Maestría en Ciencias
- Doctorado en educación en el Instituto de Educación de la Universidad de Londres.



Trayectoria administrativa

- Director de la División de Ciencias Sociales de la UAM-Xochimilco.
- Coordinador de Investigaciones Educativas en la Fundación Nexos e Investigador visitante del Centro de Estudios sobre la Universidad,
- Subsecretario de Educación Básica (SEP).
- Asesor del Secretario de Educación Pública, Miguel Limón Rojas.
- Director General de la Revista Educación 2001 de 1995 a la fecha
- Director del Centro de Investigación Educativa y Actualización de Profesores A. C., a partir del 2003.



**Juan Pablo  
Arroyo**  
68 años

Subsecretaría  
de Educación  
Tecnológica



Trayectoria  
académica

- Licenciado en Economía, UNAM,
- Maestro en América Latina y la Unión Europea por la Universidad de Alcalá de Henares España y estudios de doctorado por la misma Universidad.



Trayectoria  
administrativa

- Coordinador General de la Coordinación Sectorial de Desarrollo Académico de la Subsecretaría de Educación Media Superior de la SEP.
- Coordinador del Área de las Ciencias Sociales y de las Humanidades en el CENEVAL.
- Director General del Sistema Integral de Capacitación y Evaluación A.C.
- Coordinador del Proyecto de Evaluación del cumplimiento del gobierno federal.
- Evaluador externo de DICONSA.
- Coordinador de Proyectos de Evaluación del desempeño de la Auditoría Superior de la Federación de la Cámara de Diputados.



**Luciano  
Concheiro**

Subsecretaría  
de Educación  
Superior



Trayectoria  
académica

- Licenciado en Economía Agrícola, Instituto Gramsci en Roma, Italia.
- Maestro en Ciencias Sociales, Facultad Latinoamericana de Ciencias Sociales (FLACSO).
- Doctor en Ciencia Política, UNAM.



Trayectoria  
administrativa

- Profesor e investigador de la Universidad Autónoma de Metropolitana.
- integrante de la Academia Mexicana de Ciencias y consultor de la FAO.
- Ha escrito libros sobre el capitalismo, la tierra y el poder en América Latina, así como de la reforma agraria y movimientos sociales en el continente.
- En 2015, fungió como presidente de la Comisión Nacional de Elecciones de Morena en el Distrito Federal.



**Román  
Guillermo  
Meyer Falcón**  
36 años

Secretaría de  
Desarrollo  
Agrario  
Territorial y  
Urbano



Trayectoria  
académica

- Licenciatura en Arquitectura, ITESM.
- Maestría en Gestión Urbana, Universidad Politécnica de Cataluña (UPC) en Barcelona, España.



Trayectoria  
administrativa

- Impartidor de cursos sobre Urbanismo y Desarrollo Urbano en la Universidad Iberoamericana Ciudad de México.
- Gestor de proyectos para la Secretaría de Salud de la Ciudad de México.
- Miembro del grupo colaborativo "La Central Urbana", especializado en el desarrollo de proyectos urbanos "integrales e innovadores" en el espacio público.
- Colaborador de Animal Político.



Importante

- Hijo de Lorenzo Meyer, profesor del COLMEX.



## Subsecretarías

La secretaría de Desarrollo Agrario Territorial y Urbano, actualmente se integra con el secretario y tres subsecretarías:

1. Subsecretaría de Desarrollo Agrario
2. Subsecretaría de Ordenamiento Territorial
3. Subsecretaría de Desarrollo Urbano y Vivienda

No se tiene información sobre posibles nombramientos para estos cargos, o si estos cambiarían de nombre





**Miguel  
Torruco**  
67 años

Secretaría de  
Turismo



Trayectoria  
académica

- Licenciatura en Administración Hotelera y Restaurantera, por la Escuela Mexicana de Turismo.
- Especialidad en Comercialización Turística por el Centro Interamericano de Capacitación Turística (CICATUR) de la Organización de Estados Americanos (OEA).
- Estudios en Hotelería por la Universidad de Cornell, Estados Unidos.



Trayectoria  
administrativa

- Secretario de Turismo de la Ciudad de México, durante la administración de Miguel Ángel Mancera en el gobierno capitalino (2012-2017).
- Presidente Nacional de la Asociación Mexicana de Hoteles y Moteles, durante la administración de Andrés Manuel López Obrador en la Jefatura de Gobierno del Distrito Federal 2000-2004.
- Vicepresidente de Turismo de la Confederación Nacional de Cámara Nacional de Comercio Servicios y Turismo, (CONCANACO-SER- VYTUR) 2001-2003.
- Fundador y presidente de la Confederación Panamericana de Escuelas de Hotelería, Gastronomía y Turismo (CONPEHT) (1991-1994).



**Simón Levy-  
Dabbah**  
39 Años

Subsecretaría de  
Planeación y  
Política Turística



Trayectoria  
académica

- Licenciado en Derecho, UNAM
- Especialidad en Derecho Chino por la Indiana University School of Law y la Escuela de Leyes de la Universidad Popular de China.
- Es maestro en Administración y Dirección Internacional, ITAM-ITESM
- Doctor en Derecho de las Asociaciones Público Privadas ITAM-ITESM



Trayectoria  
administrativa

- Director General de la Agencia de Promoción de Inversiones y Desarrollo para la Ciudad de México (PROCDMX), 2012-2017.
- Formó parte del equipo de transición de Miguel Ángel Mancera y había sido parte del equipo económico de Andrés Manuel López Obrador en las campañas electorales de 2006 y 2012.
- Ha laborado para la Agencia para el Desarrollo Internacional de los Estados Unidos en la Misión Diplomática en México.
- Colaboró para el Banco Mundial donde participó en el Foro Global de Gobernabilidad Corporativa, organizada por el Instituto Internacional de Gobierno Corporativo de la Universidad de Yale.



## Alejandra Frausto Guerrero

45 años  
Secretaría de  
Cultura



Trayectoria  
académica

- Licenciada en Derecho, UNAM.



Trayectoria  
administrativa

- Directora Ejecutiva del Seminario de Cultura Mexicana.
- Directora General de Culturas Populares del Consejo Nacional para la Cultura y las Artes (Conaculta) (2013- 2017).
- Directora del Instituto Guerrerense de la Cultura, durante el gobierno de Ángel Heladio Aguirre Guerrero (2011-2013).
- Coordinadora del Circuito de Festivales en la Secretaría de Cultura del Gobierno del D.F, en las administraciones de Alejandro Encinas y Marcelo Ebrard (2006-2009).
- Fundadora del Circuito de Festivales en la Secretaría de Cultura del Gobierno del D.F, durante la administración de Andrés Manuel López Obrador (2004-2005).
- Subdirectora de Atención a Población Vulnerable de la Contraloría Interna de la PGR (1995-1997).
- Directora ejecutiva de la empresa AF Proyectos (2009-2011).
- Productora y curadora del Laboratorio Plasmath de Investigación en Resonancia y Expresión de la Naturaleza A.C. De Ariel Guzik (2002-2004).



## Laura Esquivel

68 Años  
Subsecretaría de  
Diversidad  
Cultural



Trayectoria  
académica

- Realizó estudios de Teatro y Creación Dramática por el Centro de Arte Dramático A.C. (CADAC)
- Especialidad en Teatro Infantil.
- Licenciada en Educación Preescolar



Trayectoria  
administrativa

- Escribió la novela Como agua para chocolate.
- En 2009 fue precandidata a diputada local.
- De 2009 a 2011 ocupó el cargo de Directora general de Cultura en la delegación Coyoacán.
- Diputada federal por Morena.

Oficina de la Presidencia



## Alfonso Romo Garza

68 años

Jefe de la Oficina de la Presidencia



Trayectoria académica

- Ingeniero agrónomo, ITESM.



Trayectoria administrativa

- Apoyó la Fundación del Periódico Reporte Índigo, de Ramón Alberto Garza ex director de Reforma.
- Vendió los activos de Seguros Comercial América a ING, algunas de las plantas de Empaques Ponderosa a la Organización Editorial Mexicana (OEM).
- Vendió la Cigarrera la Moderna, la principal cigarrera del país, a British American Tobacco en mil 700 millones de dólares.
- Fundó la empresa Pulsar International, holding que integra a empresas de diversos giros, tabaco (Cigarrera la Moderna adquirida en 1987), empaques (empaques Poderosa), agrobiotecnología, construcción (Inmobiliaria Omega), salud, telemarketing, educación, sector financiero (Seguros Comercial América y Casa de Bolsa Véctor) y la venta de productos para el cuidado personal. (1981)
- Director de Planeación y Desarrollo en Cervecería Cuauhtémoc, donde arrancó la División de Refrescos y Aguas Minerales.
- Coordinó proyectos de inversión en el área agropecuaria en la empresa Visa de Eugenio Garza Lagüera



## Alejandro Esquer Verdugo

Secretaría Particular



Trayectoria académica

- Sin información.



Trayectoria administrativa

- Secretario particular de AMLO, cuando presidía el PRD nacional, 1996-1999.
- Se desempeñó como secretario particular del director general del Fideicomiso Lázaro Cárdenas, de 1985 a 1986 y ocupó algunos cargos públicos dentro del gobierno de Guerrero de 1996 a 1999.



Trayectoria partidista

- Fue presidente del Consejo de Administración de la asociación civil Honestidad Valiente, uno de los antecedentes del partido Morena.



## Lázaro Cárdenas Batel

54 años

Coordinador de Asesores



Trayectoria académica

- Antropólogo por la Escuela Nacional de Antropología e Historia.



Trayectoria administrativa

- Asesor Principal en la Oficina en Washington para Asuntos Latinoamericanos (WOLA), y anteriormente fue parte de la junta de directores de WOLA.
- Experto en migración y procesos electorales en Latinoamérica.
- También ha sido académico del Woodrow Wilson Center y miembro del Consejo Asesor del Programa de Latinoamérica en el Wilson Center
- Jefe de Misión de numerosas observaciones electorales por parte de la Organización de los Estados Americanos (OEA).



Trayectoria partidista

- Diputado Federal, PRD, 1997-2000
- Senador de la República, por el Estado de Michoacán, PRD, 2000-2001.
- Gobernador de Michoacán, PRD, 2001-2008



Importante

- Hijo de Cuauhtémoc Cárdenas Solorzano



## Raimundo Artis Espriú

Coordinador de  
Estrategia Digital  
Nacional



Trayectoria  
académica

- Ingeniero Mecánico Electricista, UNAM.



Trayectoria  
administrativa

- Integrante del Comité de Encuestas de Morena, responsable de la encuesta para la elección del candidato morenista para la Jefatura de Gobierno de la CDMX.
- Director general de Servicios al Transporte, en la Secretaría de Transporte y Vialidad, durante el Gobierno de Cuauhtémoc Cárdenas en el Distrito Federal. Es investigador de la división de Sistemas Mecánicos del Instituto Nacional de Electricidad y Energías Limpias (INEEL).



## Manuel Mondragón y Kalb

82 años

Consejo Asesor de  
Seguridad



Trayectoria  
académica

- Médico Cirujano, UNAM.
- Certificado y recertificado por el Colegio Mexicano de Reumatología.
- Posgrado en la especialidad de medicina interna y reumatología en el Instituto Nacional de Nutrición y Cardiología.
- Estudios de administración pública, seguridad social y es egresado del Instituto Panamericano de Alta Dirección de Empresa (IPADE).



Trayectoria  
administrativa

- Tiene rango de contralmirante médico naval de la Armada de México.
- Secretario de Seguridad Pública de la Ciudad de México.
- Encargado de Despacho de la Secretaría de Seguridad Pública.
- Comisionado Nacional de Seguridad.
- Autor de diversos artículos y textos en materias como la atención y el tratamiento de adicciones, deporte, medicina y seguridad.



## Loretta Ortiz Ahlf

63 años

Consejo  
Asesor de  
Seguridad



Trayectoria  
académica

- Licenciatura en derecho en la escuela Libre de Derecho.
- Maestría en Derechos humanos en la Universidad Iberoamericana.
- Doctorado en Derechos Humanos y Derecho Comunitario por la Universidad a Distancia de España.



Trayectoria  
administrativa

- Miembro del Sistema Nacional de Investigadores Nivel II, del Consejo Nacional de Ciencia y Tecnología.
- Responsable del Área de Derechos Humanos y Migrantes del Servicio Social de la Universidad Iberoamericana.
- Directora Jurídica del Consejo Nacional para la Cultura y las Artes, de 1993 a 1998.
- Consejera de la Comisión Nacional de Derechos Humanos, de 2002 a 2006.
- Autora de varios libros, entre los que destacan: Deuda externa y responsabilidad internacional; Los migrantes: los derechos humanos de los refugiados, asilados, desplazados y trabajadores irregulares. El derecho de acceso a la justicia de los inmigrantes en situación irregular.



**Salvador  
Fernández  
Rivera**

60 años

Coordinador  
General de  
Desarrollo Rural



Trayectoria  
académica

- Ingeniero Agrónomo Zootecnista en la Escuela Nacional de Agricultura de México
- Maestría en Ciencias con Especialidad en Ganadería en el Colegio de Postgraduados
- Doctor en Ciencia Animal, Universidad de Nebraska, Estados Unidos



Trayectoria  
administrativa

- De 1991 a 2007 fue investigador en el Centro Internacional para la Ganadería en África (ILCA, por sus siglas en inglés), con sede en Etiopía, y en el Instituto Internacional de Investigación en Ganadería (ILRI), con sede en Kenia.
- De 2007 a 2014 fue coordinador de Investigación, Innovación y Vinculación del Instituto Nacional de Investigaciones Forestales, Agrícolas y Pecuarias (INIFAP) de México
- De 2005 a 2008, ocupó el puesto honorario de profesor adjunto de la Universidad Estatal de Michigan, Estados Unidos.
- Cuenta con más de 100 publicaciones sobre opciones para mejorar los sistemas mixtos cultivo-ganado en pequeña escala en países en desarrollo. Director de Cooperación Técnica, Dirección de Cooperación Técnica, Instituto Interamericano de Cooperación para la Agricultura 2014 - 2018



**Julio Scherer  
Ibarra**

Consejería Jurídica  
de la Presidencia



Trayectoria  
académica

- Licenciado en Derecho, UNAM.



Trayectoria  
administrativa

- Escritor de profesión e izquierdista de ideología política.
- Es hijo del fundador del semanario Proceso, Julio Scherer García. Actualmente es miembro del consejo de administración de Comunicación e Información SA de CV, empresa que edita y publica el Semanario Proceso.



Trayectoria  
partidista

- Desde la fundación del partido "Movimiento de Regeneración Nacional" ha permanecido en el primer círculo de AMLO.
- Durante la campaña presidencial 2018 colaboró como coordinador territorial de Morena en Veracruz, Oaxaca, Chiapas, Campeche, Yucatán y Quintana Roo, donde fue responsable de coordinar la defensa del voto.



**Jorge Alcocer  
Villanueva**

63 años

Coordinador de  
Asesores



Trayectoria  
académica

- Licenciado en Economía, UNAM.



Trayectoria  
administrativa

- Ha participado en las reformas político electorales de México desde 1986.
- Renunció al PRD en diciembre de 1990.
- Fue asesor de Jorge Carpizo en la reforma electoral de 1994 y contribuyó también a la de 1996 De 1998 a 1999
- fue Subsecretario de Desarrollo Político de la Secretaría de Gobernación durante el sexenio de Ernesto Zedillo cuando era dirigida por Francisco Labastida Ochoa y, cuando Labastida fue postulado candidato del PRI a la Presidencia de México, Alcocer fue nombrado asesor de su campaña.
- Es director fundador (1993) de la Revista Voz y Voto, avocada a temas electorales y de democracia en México, además de ser articulista del Diario Reforma y del noticiero matutino de Carmen Aristegui



Trayectoria  
partidista

- Fue Diputado Federal a la LIII Legislatura de 1985 a 1988
- Fue comisionado ante la Comisión Federal Electoral (1986-1991) hasta la fundación del IFE.
- Fue militante del Partido Comunista Mexicano, del Partido Socialista Unificado de México del Partido Mexicano Socialista y del Partido de la Revolución Democrática; durante este periodo fue coordinador de asesores de las bancadas de estos partidos



## Alejandro Gertz Manero

79 años

Consejo Asesor de Seguridad



Trayectoria académica

- Licenciado en Derecho por la Escuela Libre de Derecho.
- Doctor en Derecho, UNAM.
- Doctor en Derecho por la Mount Union Collage, Alliance, Ohio, U.S.A.



Trayectoria administrativa

- Catedrático de la Universidad Nacional Autónoma de México (UNAM), en la materia de Derecho Diplomático.
- Catedrático titular de Teoría General del Estado en la Universidad Anáhuac
- Oficial Mayor de la Procuraduría General de la República.
- Coordinador Nacional de la campaña contra el narcotráfico, PGR.
- Procurador General de la Defensa del Trabajo.
- Presidente del Consejo Ciudadano en Procuración de Justicia y Seguridad Pública del DF.
- Secretario de Seguridad Pública del Distrito Federal.
- Secretario de Seguridad Pública Federal y Comisionado General.
- Diputado Federal por la LXI Legislatura y Presidente de la Comisión de Marina.



## Leticia Ramírez Amaya

Coordinación General de Atención Ciudadana



Trayectoria académica

- Sin información.



Trayectoria administrativa

- Actual Jefa de la Oficina de Atención Ciudadana del equipo de transición.
- Encargada de Atención Ciudadana cuando AMLO fue Jefe de Gobierno de la Ciudad de México.
- Miembro de la Coordinación General de Atención Ciudadana del Gobierno del Distrito Federal.
- Delegada nacional de MORENA.
- Senadora suplente de Rosa Albina Garavito del PRD, en la LVII Legislatura.



## Jesús Ramírez Cuevas

49 años

Coordinador de  
Comunicación  
Social



Trayectoria  
académica

- Licenciado en Ciencias Políticas, UNAM.



Trayectoria  
administrativa

- Editor responsable del periódico Regeneración, medio oficial de propaganda de Morena y Andrés Manuel López Obrador.
- Fue asesor del gobierno legítimo de México, en 2006, cuando López Obrador se proclamó presidente legítimo.
- Fue reportero en la Revista Motivos, corresponsal de la agencia Associated Press (AP) y la agencia Reuters en Chiapas.
- Redactor y reportero en La Jornada.
- Fue miembro del Consejo de Redacción de La Jornada.
- Miembro de la Comisión de Difusión del Movimiento en Defensa de la Economía Popular.
- Ha publicado como autor o coautor, cinco libros en los últimos 20 años.



Trayectoria  
partidista

- Diputado de la Asamblea Constituyente de la CMDX, por MORENA, 2016.
- Secretario de Comunicación y Difusión del Comité Ejecutivo Nacional de Morena entre 2012-2015
- Fungió como enlace de Morena ante el Instituto Nacional Electoral (INE).



## César Yáñez Centeno Cabrera

49 años

Coordinador de  
Política y Gobierno



Trayectoria  
académica

- Licenciado en Ciencias de la Comunicación, UAM.



Trayectoria  
administrativa

- Fue el director de Comunicación Social durante la administración de López Obrador en el gobierno de la Ciudad de México, 2000-2006.



Trayectoria  
partidista

- Ha sido el encargado de coordinar el área de prensa, además de ser vocero en Morena en los últimos años.
- Coordinador de la campaña presidencial de AMLO, 2006



Importante

- Uno de los personajes más cercanos al presidente electo, amigo personal.
- La portada de su boda en la revista Hola, generó polémica y críticas de propios miembros de MORENA
- En 2017 estuvo envuelto en un escándalo por intentar ayudar a su novia presa por lavado de dinero.



## Gabriel García Hernández

Coordinador de  
Asesores



Trayectoria  
académica

- Sin información



Trayectoria  
administrativa

- Director de Adquisiciones en la Oficialía Mayor de la Ciudad de México, un área que concentró las compras de toda la administración pública, 2000-2006.
- Asesor de Víctor Hugo Romo y David Razú en la Delegación Miguel Hidalgo, 2012-2015.



Trayectoria  
partidista

- Secretario de Organización de Morena, 2015-2018
- También fue el apoderado legal de Honestidad Valiente.





## Daniel Asaf Manjarrez

Coordinador de  
Ayudantía  
(Coordinador de  
seguridad)



### Trayectoria académica

- Licenciado en Relaciones Internacionales, Universidad Iberoamericana.



### Trayectoria

- Empresario restauranero de origen libanés.
- Candidato en 2016 para la Asamblea Constituyente de la Ciudad de México.

# Principales Organismos de Estado



## Octavio Romero Oropeza

59 Años

Director de PEMEX



Trayectoria  
académica

- Ingeniero agrónomo por el Colegio Superior de Agricultura Tropical, en Cárdenas, Tabasco



Trayectoria  
administrativa

- Oficial Mayor del Gobierno de la Ciudad de México cuando López Obrador era jefe de gobierno.



Trayectoria  
partidista

- Diputado por el Partido de la Revolución Democrática (PRD) entre 1994 y 1997.
- Ha sido candidato a la alcaldía de Centro, Tabasco en dos ocasiones, la primera por el PRD en 1997 y la segunda por Morena en 2016, en ambas perdió.
- Fue consejero nacional del PRD de 1994 a 1999.



## Manuel Bartlett

82 Años

Director de CFE



Trayectoria

- Doctor en Ciencias Políticas, UNAM
- Maestro en Ciencias Políticas, UNAM
- Licenciado en Derecho, UNAM



Trayectoria  
administrativa

- Secretario de Educación Pública de 1988 -1992
- Secretario de Gobernación de 1982 a 1988



Trayectoria  
partidista

- Senador plurinominal postulado por el PT, 2012-2018
- Senador plurinominal por el PRI, 2000-2006
- Gobernador de Puebla por el PRI, 1993-1999.
- Precandidato del PRI a la presidencia de la república.
- Secretario General del PRI, 1982.



**Germán  
Martínez  
Cázares**  
51 años  
Director del  
IMSS



Trayectoria académica

- Licenciado en derecho por la Universidad La Salle-UNAM.
- Especialidad en Derecho Constitucional y Ciencias Políticas por el centro de estudios políticos y constitucionales de Madrid, España
- Doctorado en derecho constitucional, Universidad Complutense de Madrid.



Trayectoria administrativa

- Secretario de la Función Pública durante el gobierno del presidente Felipe Calderón,
- El 26 de mayo de 2011 la Junta de Gobierno de la Universidad La Salle campus Distrito Federal, lo nombra Director de la Facultad de Derecho para el periodo 2011 a 2014.



Trayectoria partidista

- Senador Electo Plurinominal de Morena en 2018.
- Presidente del Comité Ejecutivo Nacional del PAN, 2007-2009, puesto al que renunció tras las elecciones federales de 2009.
- Representante del PAN ante el Consejo General del Instituto Federal Electoral 2006 y 2009.
- Diputado Federal por el PAN en dos ocasiones, en la LVII Legislatura de 1997 a 2000 y en la LIX Legislatura de 2003 a 2006, durante esta última fue Coordinador adjunto de la fracción parlamentaria del PAN.



**Luis Antonio  
Ramírez  
Pineda**  
48 años  
Director General  
ISSSTE



Trayectoria académica

- Licenciado en Economía, ITAM
- Maestro en planeación política y social por la London School of Economics and Political Science, Londres, Inglaterra.



Trayectoria administrativa

- Subdirector de finanzas de FOVISSSTE, 2015-2016
- Director de finanzas ISSSTE, 2012-2015
- Director general del Centro de Estudios de las Finanzas Públicas de la Cámara de Diputados 2010-2012.
- Director General de la SOFOM "Convengamos Todos", 2007-2010
- Director Adjunto de la Vocería y Comunicación Social , 2001-2003



Trayectoria partidista

- Diputado Federal por Oaxaca, PRI, 2003-2006.
- Consejero Político del PRI
- Candidato a Diputado Local Plurinominal PRI



Importante

- Hijo del exgobernador Heladio Ramírez.
- Actualmente es diputado local por el PRI en el congreso de Oaxaca



**María Elena  
Álvarez-Buylla**  
59 años

Consejo Nacional  
de las  
Humanidades,  
Ciencias y  
Tecnologías  
(antes Conacyt)



Trayectoria  
académica

- Licenciatura en Biología, UNAM
- Maestría en Ciencias (ecología vegetal), UNAM.
- Doctorado en Botánica, Universidad de California en Berkeley
- Estudios Posdoctorales en la Universidad de California La Jolla, San Diego, EEUU.



Trayectoria  
administrativa

- Consultor científico para programas de ciencia y tecnología.
- Investigadora titular desde 1992, en el Centro de Ecología de la UNAM.
- Miembro fundador del centro de Ciencias de la Complejidad de la UNAM.
- Ha realizado diversa estancias académicas en universidades de Estados Unidos y Europa.



**Ana Gabriela  
Guevara  
Espinoza**  
41 años

CONADE



Trayectoria

- Medallista olímpica 400m planos, Atenas 2004
- Participante en los juegos olímpicos de Sidney 2000
- Múltiples medallas de oro en campeonatos mundiales y juegos panamericanos de atletismo de 1997 a 2004



Trayectoria  
administrativa

- Directora del Instituto del Deporte del Distrito Federal, 2008-2009.
- Titular de la Coordinación de Cultura Deportiva, Física y de Salud del Gobierno del Distrito Federal, 8008.



Trayectoria  
partidista

- Diputada Federal de mayoría por el Dto. 2 de Sonora, 2018-actual.
- Senadora Plurinominal, PRD-PT-MC, 2012-2018-
- Candidata a Jefa Delegacional de Miguel Hidalgo por el PRD, 2009.



**Carlos Martínez Velázquez**  
33 años

Instituto del Fondo Nacional de la Vivienda para los Trabajadores



Trayectoria académica

- Licenciado en Ciencia Política egresado del ITAM.
- Estudios de Licenciatura en Economía por el ITAM y estudios de Maestría en Política y Gestión Medioambiental.



Trayectoria administrativa

- Asesor del Consejo de Administración de la Comisión Federal de Electricidad (CFE).
- Jefe de Departamento de Análisis de la Demanda, en la administración de Felipe Calderón.
- Subdirección de Planeación y Desarrollo Institucional, de la Oficina de la Presidencia, también en la administración de Felipe Calderón.
- Asesor del Oficial Mayor de la Secretaría de Economía (SE).
- Jefe de la Oficina de la Procuraduría Federal del Consumidor.



**Adelfo Regino Montes**  
55 años

Director General Instituto Nacional de Pueblos Indígenas



Trayectoria académica

Licenciado en Derecho, Universidad Autónoma Benito Juárez de Oaxaca



Trayectoria administrativa

- Secretario de Asuntos Indígenas del Gobierno del Estado de Oaxaca
- Secretario Técnico del Consejo Consultivo de los Pueblos Indígenas y Afromexicano de Oaxaca, 2010-2016
- Asesor de la Comisión de Pueblos y Barrios Originarios y Comunidades Indígenas Residentes de la Asamblea Constituyente de la Ciudad de México (2016-2017).
- Es asesor de distintas asociaciones y grupos indígenas: Autoridades Mixes del Estado de Oaxaca, Asamblea Mixe para el Desarrollo Sostenible y de Comuneros Ayuuk por la Agricultura Sostenible, Comisión Estatal para los Pueblos Indígenas del Gobierno del Estado de Chihuahua.



Importante

- Renunció a su cargo como titular de la Secretaría de Asuntos Indígenas de Oaxaca en 2016, después de que el enfrentamiento entre policías y miembros de la sección 22 de CNTE, donde resultaron ocho muertos y más de 100 heridos en Nochixtlán.



**Eugenio Nájera  
Solórzano**

Director General de  
Nacional Financiera



Trayectoria  
académica



Trayectoria  
administrativa



Importante

- Ingeniero Mecánico Administrador, ITESM
- Maestro en Administración, Universidad de Texas
- Cofundador de DemmaCap Manager.
- Fue Presidente y Director de Operaciones de Seminis Inc. 200-2003, donde había sido Director desde 1998.
- Director de Grupo Pulsar, de 2000 a 2003.
- Director Ejecutivo de N&N Corporate Consulting.
- Director de Operaciones en Cigarrera La Moderna, 1992-1997
- Muy cercano a Alfonso Romo, de quien ha sido socio en varias empresas, trabajan juntos desde que ambos operaban Cigarrera la Moderna



**Oscar Rosado  
Jiménez**

CONDUSEF



Trayectoria  
académica



Trayectoria  
administrativa

- Licenciado en Administración, Universidad La Salle
- Subdirector de finanzas de la Caja de Previsión de la Policía Auxiliar de la Ciudad de México, 2012-2018
- Tesorero del GDF 2000-2006



**Adalberto  
Palma Gómez**

Comisión Nacional  
Bancaria y de Valores  
(CNBV)



Trayectoria  
académica



Trayectoria  
administrativa

- Ingeniero Bioquímico por el ITESM.
- Maestro en Economía Alimentaria por la Universidad de Cornell, E.U.A.
- Actualmente es presidente del Consejo de la Unión de Instituciones Financieras Mexicanas
- Director Ejecutivo del Aspen Institute-México.
- Fue Vocal Independiente de la Junta de Gobierno del Instituto para la Protección del Ahorro Bancario de 1999-2003
- Presidente del Bankers Trust para México, Colombia y Venezuela, 1994-1999.



**Ernesto Prieto  
Ortega**

Director General de la  
Lotería Nacional



Trayectoria  
académica



Trayectoria  
administrativa

- Licenciado en Derecho, Universidad Autónoma de Querétaro.
- Titular del Registro Público de la Propiedad y del Comercio en GDF, 2006-2012.
- Director General del Registro Civil del GDF, 2003-2006.
- Subtesorero de Fiscalización en la Secretaría de Finanzas del GDF, 2000-2003.

**Galia Borja Gómez**

Tesorera de la  
Federación



Trayectoria  
académica



Trayectoria  
administrativa

- Licenciada en Matemáticas, UNAM
- Maestra en Matemáticas Aplicadas, Universidad Estatal de Nueva York
- Maestra en Economía y Política Pública ITESM
- Actualmente Directora General Adjunta de Ingresos en la Tesorería de la Federación.
- Durante seis años fue responsable de diversos cargos financieros en la Secretaría de Finanzas del GDF.

**Javier Delgado  
Mendoza**

Financiera Nacional de  
Desarrollo  
Agropecuario, Rural,  
Forestal, y Pesquero



Trayectoria  
académica



Trayectoria  
administrativa

- Ingeniero Agroindustrial, Universidad de Chapingo.
- Maestro en Administración, Universidad de Purdue.
- Director del Fondo de Capitalización e Inversión para el Sector Rural de Nacional Financiera, FOCIR-NAFIN, 2002-2014.
- Cuenta con más de 40 años de experiencia en el área de financiamiento rural. Fue directivo los Fideicomisos Instituidos en Relación con la Agricultura del Banco de México (FIRA), 1976-2002

**Jorge Mendoza  
Sánchez**

BANOBRAS



Trayectoria  
académica



Trayectoria  
administrativa

- Licenciado en Finanzas, Universidad de Texas.
- Maestro en administración, Universidad de Harvard.
- Actualmente es Director Corporativo de Finanzas de la Comisión Federal de Electricidad, desde agosto de 2016.
- Director General Adjunto de capacitación en SHCP, 2010-2016.
- Analista de crédito en Barclays Capital y en Credit Suisse, 2006-2008.

**Ricardo Ernesto  
Ochoa Rodríguez**

Comisión Nacional de  
Seguros y Fianzas.



Trayectoria  
académica



Trayectoria  
administrativa

- Licenciado y en Economía, UAM
- Maestro en Ciencias, IPN
- Maestro en Políticas Públicas Internacionales, Universidad Johns Hopkins, E.U.A.
- Actualmente es Director General Adjunto de Finanzas, Operaciones y Sistemas en la Financiera Nacional de Desarrollo.
- Ha tenido diversos puestos en la Secretaría de Hacienda; su último cargo fue el de Titular de la Unidad de Asuntos Internacionales de 2006 a 2012.